

**TRABAJADORES SOCIALES, EDUCADORES SOCIALES,  
EDUCADORES PARA LA SALUD, TERAPEUTAS  
OCUPACIONALES Y ASISTENTES DOMICILIARIOS**



**18 años**  
COMPROMETIDOS  
CON LA FORMACIÓN



- A continuación te exponemos nuestra oferta formativa para Trabajadores Sociales, Educadores Sociales, Educadores para la Salud, Terapeutas Ocupacionales y Asistentes Domiciliarios, si deseas consultar los contenidos temáticos, fechas de realización, etc. puedes hacerlo en: [www.logoss.net](http://www.logoss.net)
- Todos los cursos de este catálogo **incluyen envío de un libro impreso** por mensajería urgente.



400  
HORAS

Precio de esta actividad:  
140 €



- **ACTUALIZACIÓN EN DROGODEPENDENCIAS. ACTUALIZACIÓN, EPIDEMIOLOGÍA, PATOLOGÍA Y TRATAMIENTO DEL ALCOHOL**

**EVALUACIÓN:** superar 235 de las 313 preguntas, así como 23 de los 34 supuestos teórico-prácticos.

CURSO CERTIFICADO POR LA UNIVERSIDAD REY JUAN CARLOS (UNIVERSIDAD PÚBLICA DE MADRID)



250  
HORAS

Precio de esta actividad:  
100 €



- **LA ATENCIÓN AL MENOR: A NIVEL SOCIAL Y PSICOLÓGICO**

**EVALUACIÓN:** superar 225 de las 300 preguntas tipo test.

CURSO CERTIFICADO POR LA UNIVERSIDAD REY JUAN CARLOS (UNIVERSIDAD PÚBLICA DE MADRID)



175  
HORAS

Precio de esta actividad:  
85 €



- **SALUD LABORAL: PREVENCIÓN DE RIESGOS LABORALES**

**EVALUACIÓN:** superar 200 de las 275 preguntas tipo test.

CURSO CERTIFICADO POR LA UNIVERSIDAD REY JUAN CARLOS (UNIVERSIDAD PÚBLICA DE MADRID)



200  
HORAS

Precio de esta actividad:  
95 €



- **VIOLENCIA DE GÉNERO**

**EVALUACIÓN:** superar 84 de las 120 preguntas tipo test.

CURSO CERTIFICADO POR LA UNIVERSIDAD REY JUAN CARLOS (UNIVERSIDAD PÚBLICA DE MADRID)



400  
HORAS

Precio de esta actividad:  
140 €



- **AYUDA A DOMICILIO**

**EVALUACIÓN:** superar 200 de las 275 preguntas tipo test.

CURSO CERTIFICADO POR LA UNIVERSIDAD REY JUAN CARLOS (UNIVERSIDAD PÚBLICA DE MADRID)



200  
HORAS

Precio de esta actividad:  
95 €



- **ACOSO LABORAL EN EL ÁMBITO SANITARIO**

**EVALUACIÓN:** superar 84 de las 120 preguntas tipo test y un supuesto teórico-práctico.

CURSO CERTIFICADO POR LA UNIVERSIDAD REY JUAN CARLOS (UNIVERSIDAD PÚBLICA DE MADRID)



12 120  
CRÉDITOS HORAS

Precio de esta actividad:  
80 €



- **FORMADOR DE FORMADORES**

**EVALUACIÓN:** superar 225 de las 300 preguntas tipo test.

CURSO CERTIFICADO POR LA UNIVERSIDAD CAMILO JOSÉ CELA

Superada la prueba evaluatoria de este curso el/la alumno/a recibirá por correo ordinario el correspondiente certificado acreditativo del curso, expedido por la Universidad Camilo José Cela en el que figuran las correspondientes firmas y sello, así como número de horas y créditos del curso.



**HORARIO DE ATENCIÓN TELEFÓNICA**  
DE LUNES A VIERNES  
MAÑANAS: 09:30 A 13:30 H.  
TARDES: 16:30 A 19:30 H.

## CERTIFICACIÓN PARA TODOS LOS CURSOS DE LA UNIVERSIDAD REY JUAN CARLOS

Superada la prueba evaluatoria el/la alumno/a recibirá por correo ordinario un CERTIFICADO, expedido por la Universidad Rey Juan Carlos (Universidad pública de Madrid) en el que figura las correspondientes firmas y sellos oficiales. A continuación reproducimos una muestra similar del diploma que recibirás en su parte anversa y reversa, una vez finalizados los cursos. Todos los cursos expuestos en este catálogo son de enseñanza no reglada y sin carácter oficial, careciendo de valor académico.



## MUESTRAS SIMILARES DE LOS DIPLOMAS QUE RECIBIRÁS



Los diplomas expedidos carecen de validez académica.





# REGALO PROMOCIONAL

Matriculándote en cualquiera de los cursos de este catálogo (salvo en: “SALUD LABORAL: PREVENCIÓN DE RIESGOS LABORALES” y “ACOSO LABORAL EN EL ÁMBITO SANITARIO”) recibirás junto con el material del curso una **TAZA**.



Una taza por alumno.  
Oferta válida hasta fin de existencias.

## METODOLOGÍA CURSOS ON-LINE

- Una vez matriculado el alumno recibirá en su correo electrónico la clave de acceso al curso. Al matricularse recibirá por mensajería urgente las instrucciones para poder realizar correctamente el curso solicitado, el horario y modos de tutoría, esquemas de estudio, fecha de presentación de examen, etc... (obviamente puestos también a disposición de todo el alumnado en el foro correspondiente).
- Al mismo tiempo, y para tu comodidad, por si prefirieras su estudio en “papel”, te enviamos un manual editado por FORMACIÓN CONTINUADA LOGOSS impreso con fotografías, tablas, dibujos y demás ilustraciones, que os permitirá realizar el curso con una herramienta más completa y cómoda (además de disponer de él “colgado” en Logoss on-line).
- Conforme se vayan realizando los temas, o, al final del curso, se pueden ir contestando los test correspondientes «on-line», de tal modo que, al responderse todos, se obtiene automáticamente la evaluación del curso.
- Las dudas que existan por parte del alumnado se resolverán mediante e-mail por los diferentes tutores, también podrá consultarlas en el foro, en el que podrán ser resueltas o aclaradas por otros alumnos inscritos en el curso. A todos aquellos alumnos que no superen las pruebas iniciales se les facilitará la posibilidad de realizar un segundo ejercicio sin coste adicional.

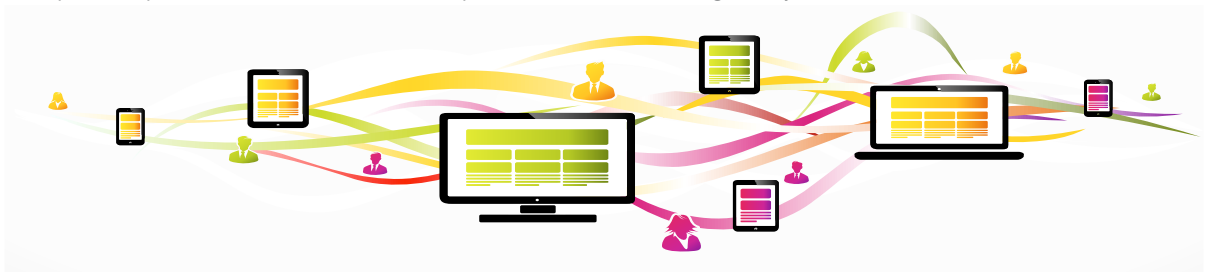

## METODOLOGÍA CURSOS A DISTANCIA

- El alumno recibirá un manual editado por Formación Continuada Logoss, impreso con fotografías, tablas, dibujos y demás ilustraciones, que os permitirá realizar el curso con una herramienta más completa y cómoda el cual desarrolla el programa del curso junto con un cuestionario tipo test y los supuestos teórico-prácticos (dependiendo de cada curso). Las dudas que existan por parte del alumno se podrán resolver mediante carta, fax o e-mail. Estos cursos también incluyen foro, por si fuera de interés para el alumno.
- Una vez trabajados los temas y cumplimentados los cuestionarios las respuestas se enviarán por correo a la sede de Formación Continuada Logoss.
- Aquellos alumnos que no superen las pruebas iniciales se les facilitará la posibilidad de realizar un segundo ejercicio sin coste adicional. El alumno quedará incluido en una edición u otra, en función de la fecha de recepción del examen en nuestra sede con un margen de 7 días a partir de la finalización de cada edición.

Todos los cursos de este catálogo son puntuables como méritos en la mayoría de convocatorias de la Administración Pública del Sistema Nacional de Salud y otras Administraciones para concurso-oposición, bolsas de contratación, traslados, etc. **Para mayor seguridad consulta las bases de la convocatoria en la que te presentes.**

## FORMALIZACIÓN DE MATRÍCULA

INGRESO EN CUENTA O TRANSFERENCIA BANCARIA en cualquiera de los siguientes números de cuenta a nombre de Formación Continuada Logoss:

- BANCO SANTANDER - IBAN ES97 0049 1888 6421 1004 7244
- CAJA RURAL JAÉN - IBAN ES78 3067 0070 1111 4977 5023
- BANKIA - IBAN ES80 2038 9800 2860 0035 8312
- PAGO CON TARJETA en: [www.logoss.net](http://www.logoss.net)
- BANCO SABADELL - IBAN ES05 0081 0419 8100 0138 7839
- GIRO POSTAL: a nombre de Formación Continuada Logoss y a la siguiente dirección: Apartado de Correos 491 - 23080 Jaén.
- UNICAJA - IBAN ES98 2103 1207 1630 0200 1163

### MUY IMPORTANTE E IMPRESCINDIBLE PARA LA FORMALIZACIÓN DE LA MATRÍCULA

- Para todas las modalidades de pago (ingreso en cuenta, transferencia bancaria o giro postal) se deberá indicar en el concepto: D.N.I. y nombre del alumno y si tuviera espacio la temática del curso.
- Es aconsejable que el alumno se quede con una copia del pago, por si hubiera algún problema en la confirmación del mismo.

Una vez efectuado el pago y para formalizar la matrícula deberás enviarnos: [hoja de matrícula \(que encontrarás en: www.logoss.net\)](http://www.logoss.net), original o copia del resguardo del ingreso bancario (si el abono bancario no es legible Formación Continuada Logoss se reserva el derecho a no enviar el material hasta su confirmación) y fotocopia del D.N.I.

de las siguientes maneras:

- WEB: el alumno podrá cumplimentar y enviar el formulario de matrícula que encontrará en nuestra web: [www.logoss.net](http://www.logoss.net)
- E-MAIL: [formacion@logoss.net](mailto:formacion@logoss.net)
- WHATSAPP: 622 666 006, se tiene que enviar una foto legible para que la matriculación sea válida.
- CORREO POSTAL: Formación Continuada Logoss. Apartado de Correos 491 - 23080 JAEN.
- FAX: 953 24 54 82 (se recomienda confirmar su correcta recepción, en los teléfonos 953 24 55 00 o 902 15 31 30).
- NUESTRA SEDE: Camino de las niñas, 12. Urb. Ciudad Jardín-Entrecaminos. La Guardia de Jaén (Jaén). C.P. 23170.

La matriculación en cualquiera de los cursos seleccionados no será válida hasta que no haya sido confirmado el pago de los mismos, una vez comprobado este dato, se procederá al envío del material y las contraseñas (para cursos on-line).

- Si a los 5 días siguientes a la recepción de la matrícula en nuestra sede, no has recibido el material del curso, rogamos nos lo comuniquemos. Todos los cursos incluyen envío por MENSajería URGENTE excepto en Canarias, Ceuta y Melilla, el cual se enviará por el servicio de paquete "Postal 48-72 horas" de Correos.
- Para envíos internacionales el precio de los cursos lleva un incremento adicional dependiendo del país y del peso del paquete. Consúltanos.



MARCA CON UNA X  
EL/LOS CURSO/S EN  
LOS QUE TE HAS  
MATRICULADO

### HOJA DE MATRÍCULA PARA TRABAJADORES SOCIALES, EDUCADORES SOCIALES, EDUCADORES PARA LA SALUD, TERAPEUTAS OCUPACIONALES Y ASISTENTES DOMICILIARIOS.

- |  |  |
|--|--|
| <input type="checkbox"/> ACTUALIZACIÓN EN DROGODEPENDENCIAS.               | <input type="checkbox"/> SALUD LABORAL: PREVENCIÓN DE RIESGOS LABORALES. |
| <input type="checkbox"/> AYUDA A DOMICILIO.                                | <input type="checkbox"/> FORMADOR DE FORMADORES.                         |
| <input type="checkbox"/> LA ATENCIÓN AL MENOR: NIVEL SOCIAL Y PSICOLÓGICO. | <input type="checkbox"/> VIOLENCIA DE GÉNERO.                            |
| <input type="checkbox"/> ACOSO LABORAL EN EL ÁMBITO SANITARIO.             |  |

Apellidos.....Nombre.....D.N.I.....

Dirección.....

Municipio.....Provincia.....C.P.....

Teléfono.....Móvil.....Categoría profesional.....

E-Mail\*.....Entidad y fecha en la que realizó el abono bancario:.....

En.....a.....de.....de.....Firma

(si la matrícula no viene firmada, no se procederá al envío del material ni de las contraseñas)

\* Importante: facilita tu e-mail para comunicarte la corrección del examen y si has resultado APTO (para cursos a distancia).

El arriba firmante declara conocer y acepta con su firma las "Condiciones generales" y "Condiciones de compra y garantía de devolución" que figuran en [www.logoss.net](http://www.logoss.net) para realizar la presente matrícula. Todos los cursos de este catálogo son de enseñanza no reglada y sin carácter oficial. OT017